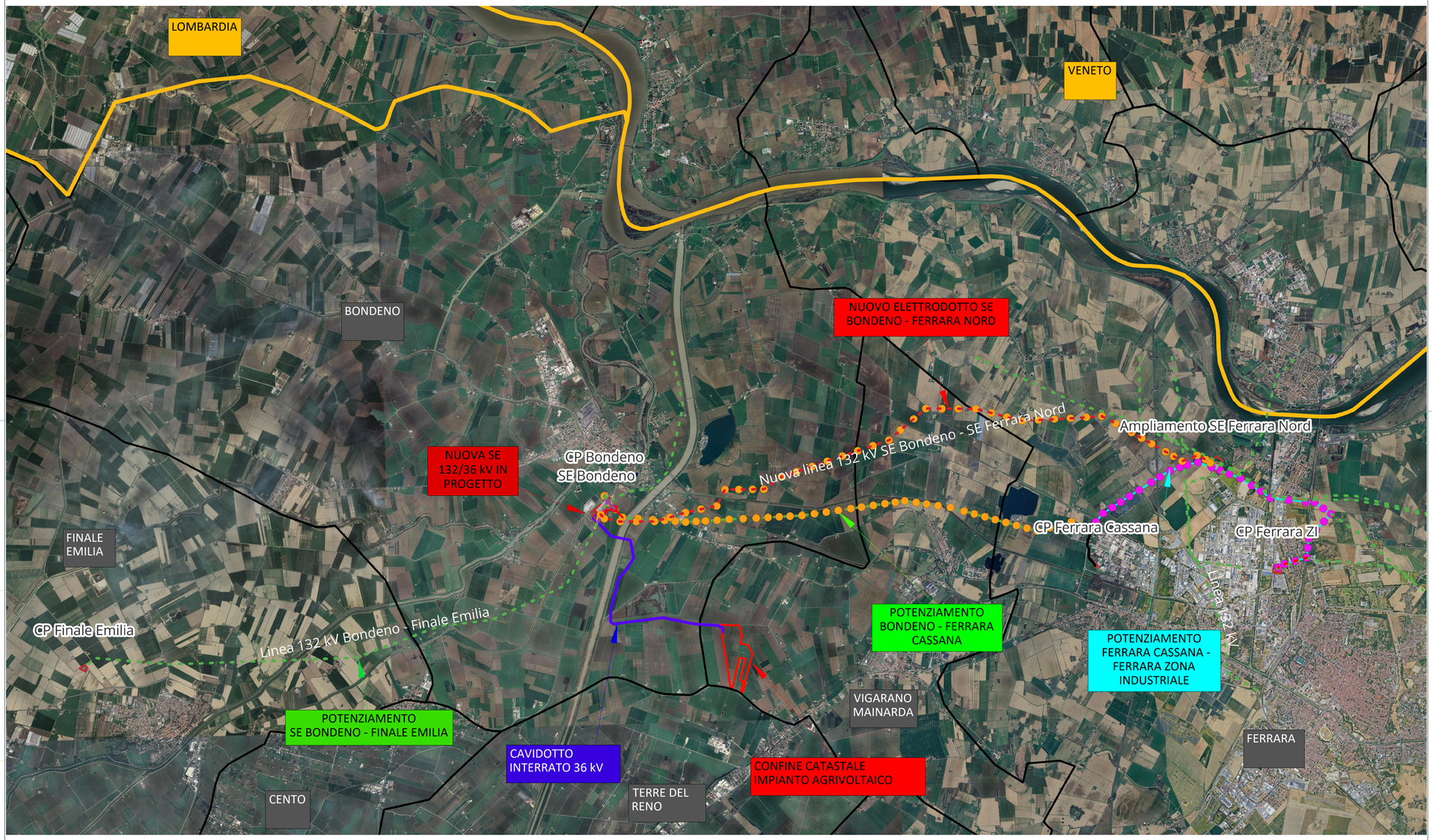

Regione Emilia Romagna

Provincia di Ferrara

Comune di Vigarano Mainarda

PARCO FOTOVOLTAICO DELLA POTENZA DI 26127,36 kWp E RELATIVE OPERE DI CONNESSIONE ALLA RTN NEL COMUNE DI VIGARANO MAINARDA (FE).

PROGETTISTA INCARICATO:
Ing. Riccardo Clementi
Tel. 346 130 0807
Pec: riccardo.clementi@ingpec.eu

Scala: 1:50000

Formato: A1

Titolo elaborato: Inquadramento opere di rete

TECNICI COINVOLTI

Ing. Riccardo Clementi

CODICE ELABORATO

PROGETTO	CLASSE	TIPO	PROG.
1029	PAUR2	D	24

Rev.	Data	Descrizione	Redige	Verifica	Approva
00	08/2025	Prima emissione	MP	RM	RC
01					
02					
03					
04					
05					
06					

GESTORE RETE ELETTRICA

Terna

SOCIETA' PROPONENTE:

EPSILON TORO S.R.L.
VIA BERNINA 7 – 20158 - MILANO (MI)
PEC: epsilontorosrl@lamiapec.it
REA: MI - 2635819
P. IVA: 12032510963

SOCIETA' di PROGETTAZIONE:

GRID SHAPE S.R.L.
PEC: amministrazione@pec.gridshape.it
REA: PD-481013 P.iva 05631900288

GridSHAPE ELECTRIC THINKING

r_emiro.giunta - Prot. 20/04/2026.0495349.E Copia conforme dell'originale sottoscritto digitalmente da CLEMENTI RICCARDO

A1 (594 x 841 mm)